BYOD - Bring Your Own Device

家長會

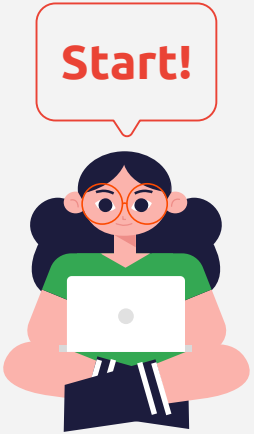

家長會內容

1. 電子學習在多馬
2. 電子學習班內容
3. iPad及其他配件套裝價目表
4. 展銷會
5. 總結

電子學習在多馬

學校課程架構

共通能力

基礎能力
- 溝通能力
- 數學能力
- 運用資訊科技能力

思考能力
- 明辨性思考能力
- 創造力
- 解決問題能力

個人及社交能力
- 自我管理能力
- 自學能力
- 協作能力

電子學習在多馬—現況

- ✓ **透過申請Wifi-900計劃，全校已裝設Wifi**
- ✓ **使用電子學習（平板電腦）的情況：**

今年全級五及六年級學生:

已進行自攜裝置電子學習

五、六年級常識、電腦、成長課及音樂科也用電子書

其他年級:

各科老師按課題需要，安排學生於該堂使用學校的iPad

電子學習在多馬—過去.現在.未來

✓ 自攜裝置學習班 BYOD (Bring Your Own Device)

2020-2021年度五年級

2021-2023年度五、六年級

2023-2024年度四、五、六年級

五、六年級常識、電腦、成長課及音樂科用電子書

四年級英文、常識、電腦、成長課及音樂科用電子書

電子學習在多馬

我們相信，透過電子學習班

- 學生能於課前中後的學習中更能實踐共通能力
- 提供更多元化的學習教材
- 培養自學能力，不受時空地域的限制來學習
- 更熟習運用電子學習工具
- 從小學培養學生使用電子產品的自我管理能力，
- 讓學生知道這是終身的學習工具，而非消閒裝置

1
2
3
4

電子學習在多馬

我們相信，透過電子學習班

- 學生能於課前中後的學習中更能實踐共通能力
- 提供更多元化的學習教材
- 培養自學能力，不受時空地域的限制來學習
- 更熟習運用電子學習工具
- 從小學培養學生使用電子產品的自我管理能力，
- 讓學生知道這是終身的學習工具，而非消閒裝置

1
2
3
4

電子學習在多馬—電子學習班內容

常識　電子書 (配有自學手冊、實體作業, 部份工作紙為實體)

課前預習：觀看影片/網上搜集資料/.....

課堂討論：表達意見/整理資料/.....

即時評估

IT　電子書

課前預習

課堂操作練習(編程)

學習基本操作，為其他學科提供技術支援

1

2

3

4

電子學習在多馬—電子學習班內容

成長課 自我規範的實踐：管理時間

電子記事

音樂 電子書

課前預習

分享平台

其他科目：中英數視（課前預習、配合課題適時使用）

互動屏幕 –
配合電子教學

Penny Lin is good at playing badminton.
How long has she been an athlete?
She has been an athlete since seven years.

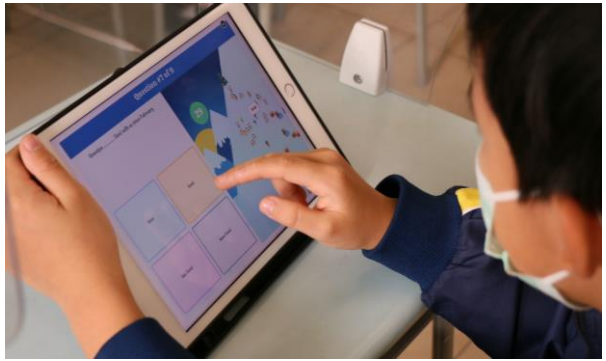

Since

STEM教育，
活學活用知識，
動手做體驗

互動學習平台，從遊戲中學習

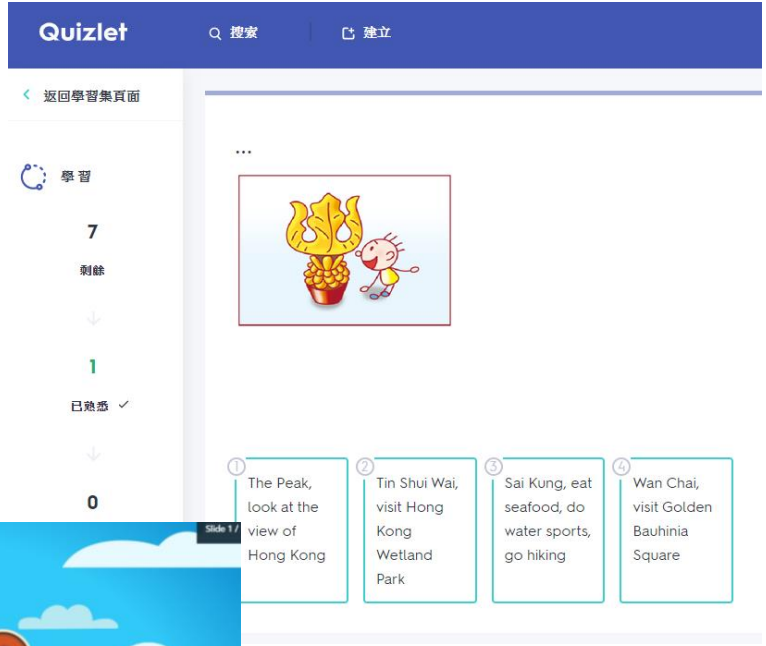

互動小遊戲，增添學習趣味

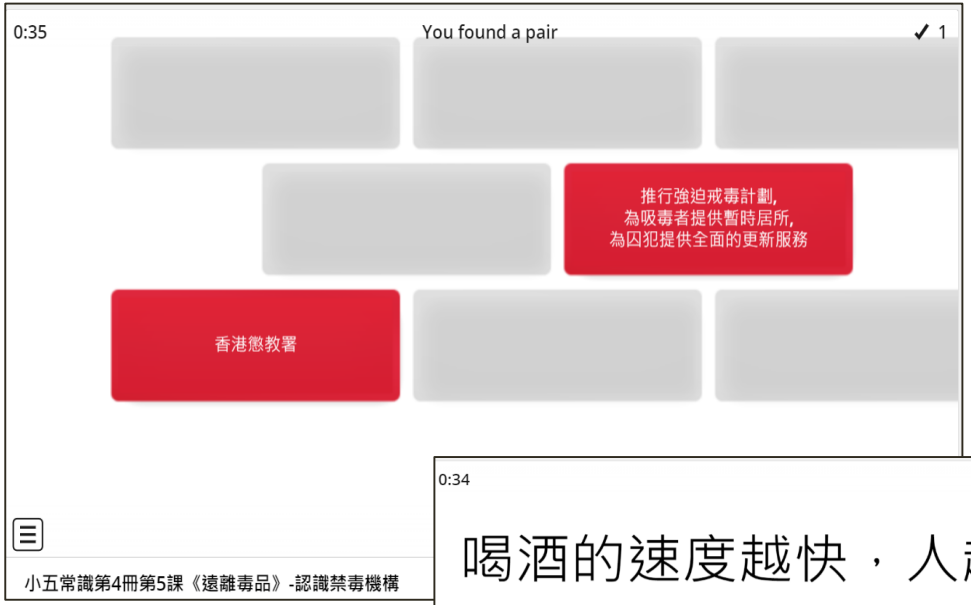

配對

選擇題

分組學習

搜尋、
整理資料及
匯報，
正面同儕回饋

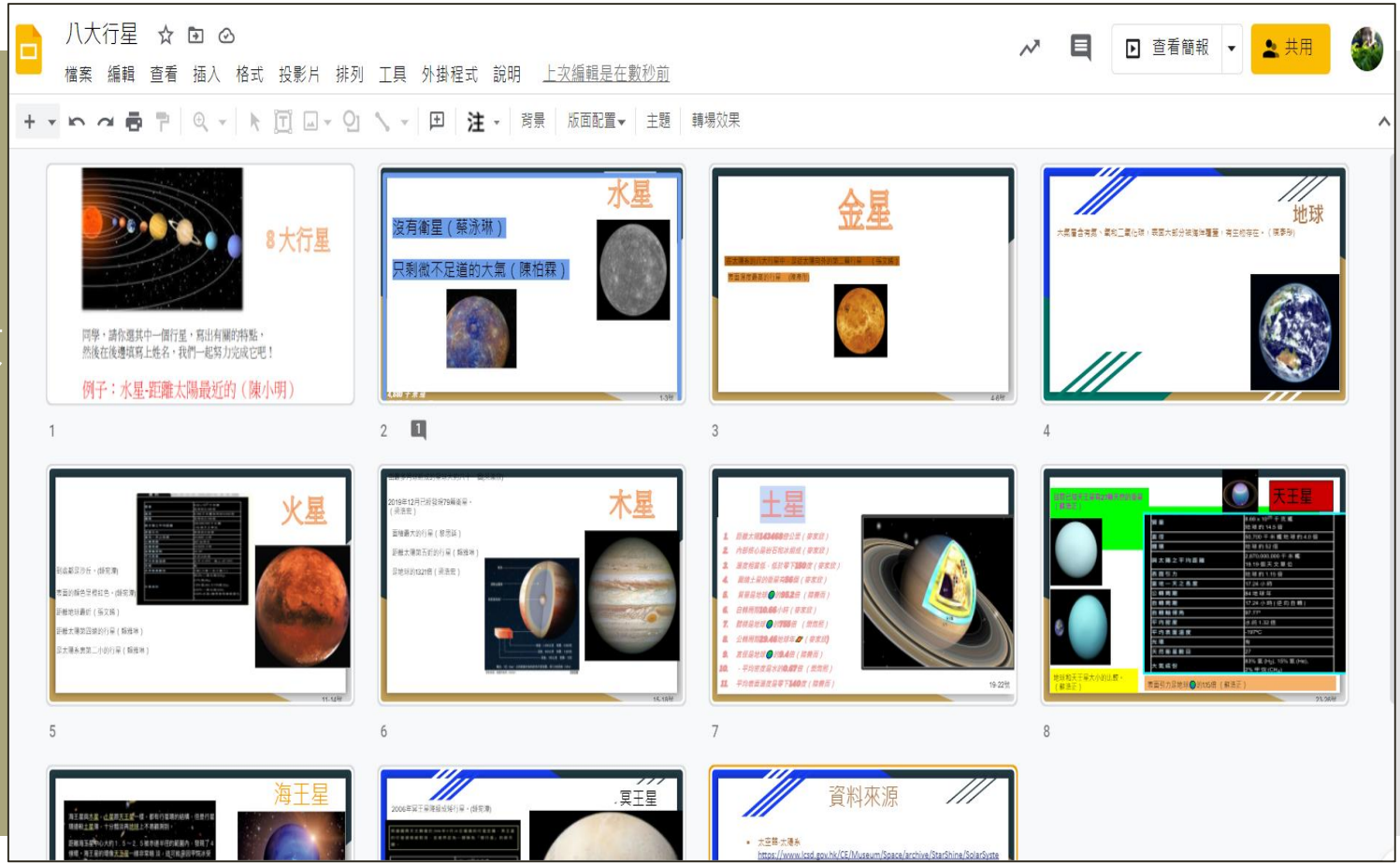

多元化的遞交課業方法(工作紙 / 影片)

	請你將最近「石竹」的生	你在種植時有何心得？
32	https://drive.google.com/(	test
6	https://drive.google.com/open?id=18YpeJ5LqpdOFZAoheML47ts3QShn9PnW	
12	https://drive.google.com/(	每日澆水至泥土濕潤及每日給石竹曬太陽
19	https://drive.google.com/(	好期待它可以種多點發出來花出嚟來。
21	https://drive.google.com/(	耐心照顧的幼苗
31	https://drive.google.com/(	石竹不能曬太多太陽。
17	https://drive.google.com/(	開心 🥳
4	https://drive.google.com/(	會很開心
32	https://drive.google.com/(	未有
13	https://drive.google.com/(	我會每一天澆水,它長得很快
15	https://drive.google.com/(	每日浇一次水
29	https://drive.google.com/(	將它放在窗台吸收陽光，會生長得較快。另外別讓冷氣機的冷風吹到它。
32	https://drive.google.com/(	沒有
15	https://drive.google.com/(	很期待開花。
11	https://drive.google.com/(	要每日淋水和曬太陽。
29	https://drive.google.com/(	天氣乾燥，水份流失較快，要多澆水。
22	https://drive.google.com/(	定時淋水, 要給它陽光
29	https://drive.google.com/(	多澆水，多曬太陽
25	https://drive.google.com/(	隔日淋水

P. 3學生文字表達種植心得

互動平台(分組表達意見 /高階思維十三式練習)

電子書的即時評估工具

2. 人們把以上太空科技應用在哪些生活用品中？把答案的代表數字填在 ◯ 內。

分析 提交 重設

Task 3 (SDL)

Scan the QR code then listen to the song. Circle ◯ the number words.

Ten Little Monkeys

(One) little, two little, three little monkeys.

Four little, five little, six little monkeys.

Seven little, eight little, nine little monkeys.

Ten little monkeys jumping high.

Task 2 (SDL)

1. LE1A Ch.2 Vocabulary: Scan the QR code and learn vocabulary via Quizlet.

QR code

網上閱讀跨越界限(Hyread/Highlight)及Padlet分享

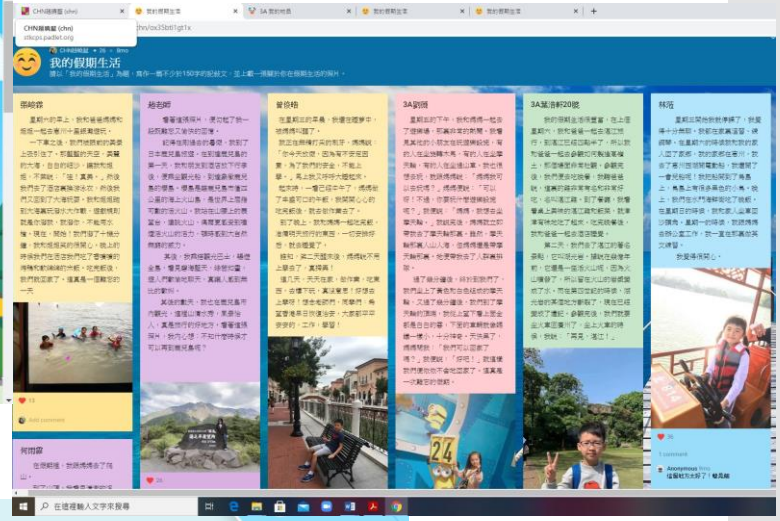

CODEN'SIM 編程學習平台

香港考試及評核局 Hong Kong Examinations and Assessment Authority

BookWorks 書唔完

廿一世紀現代數學網

十萬科學

新小學音樂

家長智Net

SCHOLASTIC

CREATIVE English Scheme

HyRead

Library

iSolution

利用Google Form作評估工具，善用數據及分析表現

接受回

摘要　問題　個別

深入分析

一般	中位數	範圍
70.59 分 (總分：100)	70 分 (總分：100)	40 - 90 分

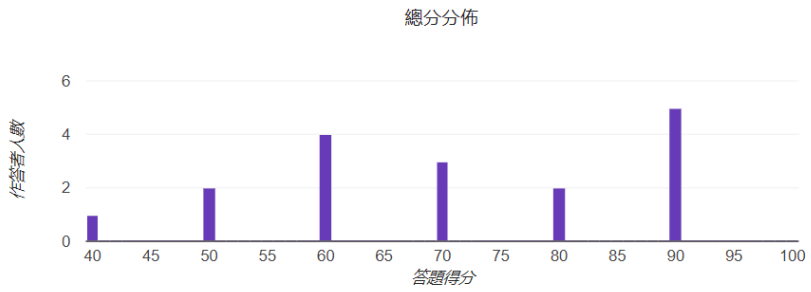

經常答錯的問題

五年級第二冊單元一《光與聲音的探究探究》單元鞏固練習 (

檔案　編輯　查看　插入　格式　資料　工具　表單　外掛程式　說明　上次

100%　NT$　%　.0　.00　123　預設 (Arial)　10

I:1　fx　時間戳記

名稱：　篩選器 1　　範圍：　A1:V118

	A	B	C	D	E	F	G	
1	時間戳記	電子郵	分數	班	座	姓名	1. 光是怎樣	2. 光線能多
2	2020/12/17 下	s2016104	90 / 100	5C	1		C. 直線。	A. 玻璃。,
3	2020/12/17 下	s2016109	60 / 100	5C	2		C. 直線。	A. 玻璃。,
4	2020/12/17 下	s2016100	70 / 100	5C	3		C. 直線。	A. 玻璃。,
5	2020/12/17 下	s2016105	60 / 100	5C	5		C. 直線。	A. 玻璃。,
6	2020/12/17 下	s2016105	50 / 100	5C	6		B. 任意。	A. 玻璃。,
7	2020/12/17 下	s2016105	80 / 100	5C	8		C. 直線。	A. 玻璃。,
8	2020/12/23 下	s2016105	60 / 100	5C	8		C. 直線。	A. 玻璃。,
9	2020/12/17 下	s2016102	40 / 100	5C	9		D. 反射。	A. 玻璃。,
10	2020/12/17 下	s2016106	70 / 100	5C	13		C. 直線。	A. 玻璃。,
11	2020/12/17 下	s2016106	90 / 100	5C	15		C. 直線。	A. 玻璃。,
12	2020/12/17 下	s2016107	80 / 100	5C	16		C. 直線。	A. 玻璃。,
13	2020/12/17 下	s2016101	70 / 100	5C	18		C. 直線。	A. 玻璃。,
14	2020/12/17 下	s2016108	90 / 100	5C	19		C. 直線。	A. 玻璃。,

善用網上學習平台

- 教材存放於Google Classroom

用手冊P.85密碼紙上Google For Education
的網址及帳號來登入

1A 40 王小強 ***網上學習登入資料*** (sample)

學生註冊編號: 20221100

家長登入 eClass 用戶名稱: s20221100p

1. **eClass 內聯** https://eclass.skhstthomas.edu.hk
   學生登入名稱: s20221100 密碼: Aa235111
2. **Google For Education** http://www.google.com
   登入名稱:s20221100@skhstthomas.edu.hk
   密　碼 :Aa235111
3. 小校園 https://www.smallcampus.net
   教育城 https://www.edcity.hk/
   STAR https://star.hkedcity.net/
   登入名稱: sta-20221100 密碼: Aa235111
4. 朗文英文教學網 https://register.pearson.com.hk/login.php

網上學習平台社交溝通能力的建立

- 登入Google Classroom
- 開啟網上教材
- 做網上評估(Google 表單)
- 加入即時視像課堂 (Google Meet)
- 個別校內外學習小組(Zoom)

iPad及其他配件套裝價目表

裝置	價錢
iPad第9代(1年保養) 10.2吋256GB Wifi	$3,457
延長至三年AppleCare原廠保養/ 兩年Apple Care+	$350/ ($450) (另加每次指定服務費)
強化玻璃保護貼	$50
智能保護套連筆夾	$80
可錄音式耳機	$40 (Apple EarPods $134)
筆(Apple Pencil第一代)	$200 (Apple Pencil $700)
總數:	$4,177-$4,871)

***由校方支付管理系統**
(School MDM)

M T W T F

展銷會

展銷會今天上午10:30-12:30舉行，

家長可即時付款訂購 iPad及配件

1

2

3

4

常見問題

- 影響眼睛或脊骨健康-使用時間/護眼操
- 沉迷使用電子產品-提升學生資訊素養能力、

《電子學習家長及學生使用流動電腦裝置指引及守則》、家長管理系統

- 在校內保管iPad-放書包
- 學生沒有帶iPad-科任老師借出並上課時使用
- 學生的iPad正在維修中-可由家長向學校申請暫借

M T W T F

總結

學校期望，
透過電子教學，
配合創新教育，
培育學生以下
特質：

電子教學工具+課程=電子教學計劃

1. 熱愛學習，具備紮實的自學及自我管理能力
2. 成為具素質，有良好資訊科技能力及態度的人
3. 具廣闊的國際視野，擁抱生命

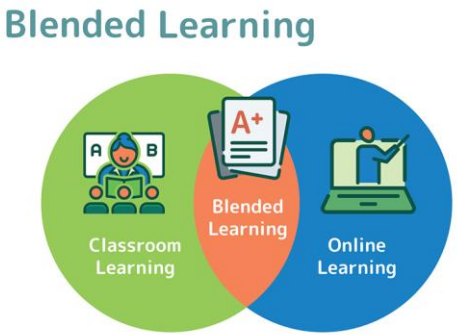

BYOD - Bring Your Own Device
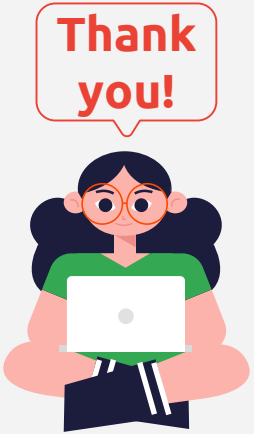
家長會